LIBBRECHTgenootschap vzw

is een vereniging van vrijwilligers die het gedachtegoed van Ulrich Libbrecht levendig wil houden en het toegankelijk wil maken voor de samenleving. We zien de filosofie van Ulrich Libbrecht als een inspiratiebron die kan bijdragen tot een meer harmonische wereld.

Voor meer informatie:

www. libbrechtgenootschap.org

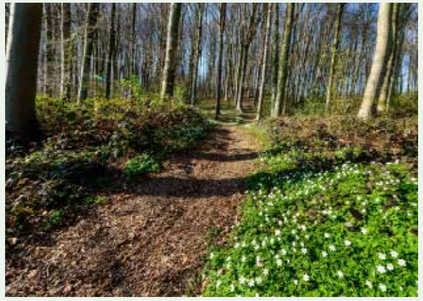

V.U. LIBBRECHTgenootschap vzw - Bassegemstraat 1 - 8572 Anzegem

RPR: BE0659.973.251 - Kortrijk

Uitgave 2021 - © Foto's : www.paulmuylaert.com

De Ulrich Libbrechtwandeling

is een herinnering aan filosoof en natuurbeschermer Ulrich Libbrecht (1928-2017). Van 1975 tot aan zijn dood in 2017 woonde hij in Zulzeke en deed er zijn dagelijkse wandelingen.

In 2008 werd Ulrich Libbrecht ereburger van Kluisbergen en werd deze wandeling met de steun van de Gemeente Kluisbergen, Maarkedal en vele sponsors aan hem aangeboden ter gelegenheid van zijn 80ste verjaardag. Ze is een eerbetoon uit dankbaarheid voor zijn inzet voor de bescherming van het landschap van de Vlaamse Ardennen en uit waardering voor zijn filosofisch werk waarin de natuur een centrale plaats heeft.

De wandeling leidt u langs zijn geliefde wandelpaden vanuit het stille dorp doorheen het inspirerende landschap. Langs het pad staan tekstborden die toegang geven tot zijn gedachtewereld.

Podcast

Via een podcast kan u kennismaken met de filosofie van Ulrich Libbrecht waarin verschillende perspectieven uit de wereldfilosofie een bijzondere kijk op natuur en landschap bieden.

De podcast is verbonden met het rood-groene traject van de wandeling en beschikbaar via de **FARO ErfgoedApp**.

Burger van de wereld

Ulrich Libbrecht was hoogleraar sinologie en doceerde comparatieve filosofie aan verschillende Vlaamse universiteiten. Als filosoof ontwikkelde hij een unieke wereldvisie waarin hij waardevolle ideeën uit Oost en West integreerde. Hij werkte mee aan de ontwikkeling van een mondiaal bewustzijn door een denkkader te ontwerpen dat inzicht biedt in de mondiale levensbeschouwelijke diversiteit.
Hierover schreef hij een 30-tal boeken en gaf hij lezingen voor een zeer ruim publiek. Hij richtte de School voor Comparatieve Filosofie Antwerpen en Filosofie Oost-West (Utrecht) op om aan iedereen de mogelijkheid te bieden zich filosofisch te vormen vanuit verschillende denktradities.

Ulrich Libbrecht en de natuur

Doordrongen van de Chinese natuurfilosofie, zette Ulrich Libbrecht zich daadwerkelijk in voor natuurbescherming en voor het behoud van het landschap van de Vlaamse Ardennen. Op zijn initiatief werd de Stichting Omer Wattez opgericht (nu Milieufront Omer Wattez) en hij was lang voorzitter van de Wielewaalafdeling (nu Natuurpunt Vlaamse Ardennen plus). Naast zijn actieve inzet voor milieuacties, inspireerde hij velen met zijn lezingen en teksten.
Zo trachtte hij het groene engagement te wortelen in een filosofische basis en in een spirituele natuurbeleving.

De natuur is de weg

De natuur heeft in het filosofisch werk van Ulrich Libbrecht een centrale plaats.
Ze is de ganse kosmos waarin het wonder van de energie zich openbaart. Zo toont ze ons de fundamentele weg van groei en aftakeling die eigen is aan alle leven. De fundamentele waarde van de natuur ligt in dit onpeilbare wonder dat zich onvermoeibaar manifesteert en waar de mens slechts een klein onderdeel van is.

Mir ist alles Wunder

De mens overstijgt het leven als pure overlevingsstrategie door zijn verwondering. Deze leidt tot kennis en inzicht, maar ook tot een innerlijk bewogen zijn door de grootsheid ervan. Deze vormen van kennis en beleving zijn gelijkwaardige bronnen van informatie in het werk van Libbrecht. Ze leiden uiteindelijk tot wetenschap en technologie en tot de mystieke ervaring van eenheid.

Zowel kennis als ontroering ontstaan uit het aandachtig aanwezig zijn in het wonder van de natuur. Hiervoor wordt u langs deze wandeling uitgenodigd.

Men moet het Mysterie niet be-grijpen,
maar er zich door laten grijpen.
U. Libbrecht

Ulrich Libbrecht-WANDELING

De aarde is heilig
omdat ze een expressie is van het Mysterie;

de aarde is wijs
omdat ze een dynamisch evenwichtssysteem is,
dat elke storing uitbalanceert;

de aarde is goed
omdat ze alle leven draagt
en alle dood weer in zich opneemt.

U. Libbrecht

Ulrich Libbrechtwandeling
Locatie en parcours

Afstand: 5,5 km (rood-groen traject) of
8 km (rood-blauw traject).
Vertrekpunt: kerk Zulzeke, Zulzekestraat,
9690 Kluisbergen.
50° 47’ 20.23” NB en 3° 34’ 14.84” OL
Bereikbaarheid: Lijnbus nr. 65 Melden-
Oudenaarde of Kluisbergen-Ronse
Halte kerk Zulzeke, Belbus 460 en 470.

Vanaf de kerk van Zulzeke volgen we de weg naar knooppunt 80. We volgen daarbij eerst een kerkwegel en kort daarna ook het bospad door het Elenebos. Aan knooppunt 80 kiezen we de weg naar knooppunt 78. Even na het verlaten van het bos kunnen we van op een rustbank onze ogen de kost geven aan een prachtig vergezicht op Zulzeke en ons laten inspireren door het eerste tekstbord.

Aan knooppunt 78 moeten we kiezen voor de wandeling van 5,5 km (rood-groen traject) of voor de wandeling van 8 km (rood-blauw traject).

Voor meer wandelingen:
www.milieufrontomerwattez.be/wandelingen

Wandeling - 5,5 km

We slaan rechts af en nemen de voetweg richting knooppunt 97. Na ongeveer 500 meter passeren we de historische hoeve Hof ten Broecke. Een 100 meter verder in de Kapoenstraat nemen we links de half verharde buurtweg tussen de akkers tot de Zulzekestraat, waar we links afslaan. Kort daarna steken we de straat over naar het Pad van de oosterse wijsheid (voetweg 30, tussen de tuin van huisnummer 32 en de voormalige gemeenteschool). Het tekstbord geeft ons enkele oosterse fragmenten uit het werk van Libbrecht. Twee draaimolens loodsen ons door de weide en een brug over de Beiaardbeek geeft ons toegang tot de Kosterstraat. Recht voor ons ligt de hoeve Waterkasteel. We slaan rechts af en volgen de Kosterstraat richting knooppunt 98. Aan het tweede kruispunt slaan we rechts af en volgen we de Kalverstraat. Even verder sluiten we terug aan bij de wandeling van 8 km.
Ga verder: zie *

Wandeling - 8 km

Aan knooppunt 78 vervolgen we onze weg naar knooppunt 81. Hierbij klimmen we langs een steile, soms glibberige, holle weg tot aan de Smisstraat en verder tot aan het Leo Pironpad. We volgen dit pad tot aan knooppunt 95. Eerst is dit pad wat vlak, een paar honderd meter verder wordt het een holle weg en duiken we langs de bosrand naar beneden. Eens we het bos achter ons hebben gelaten kunnen we genieten van een mooi uitzicht op Zulzeke. Aan knooppunt 95 gaan we rechtdoor tot knooppunt 96: enkele draaimolens en een brug over de beek brengen ons tot aan de Zulzekestraat.

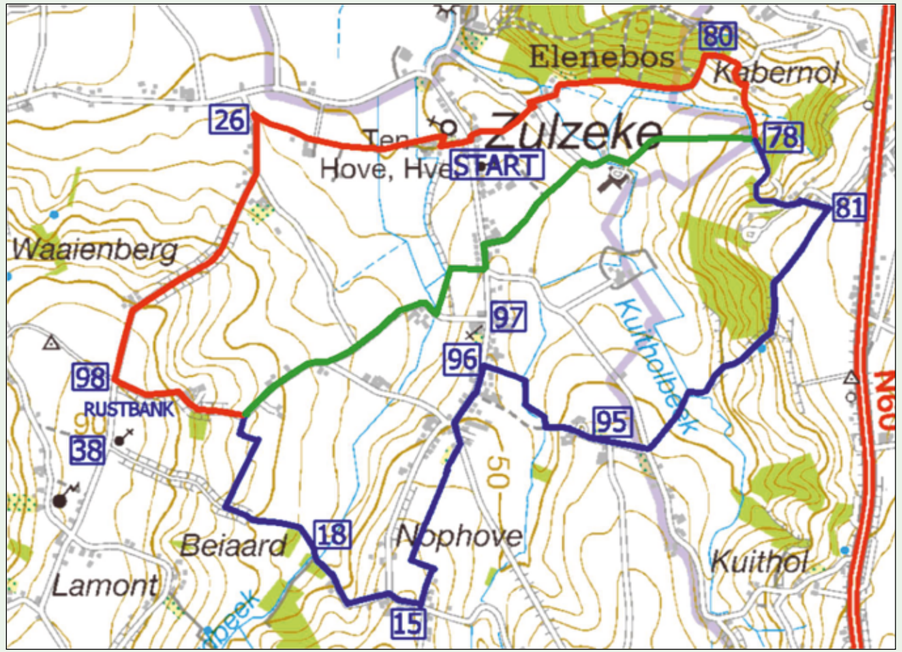

Fragment uit de topografische kaart met toelating A/2380 van het Nationaal Geografisch Instituut - www.ngi.be

Nu moeten we naar knooppunt 15: we slaan links af en volgen de wegberm en de buurtweg door de akkers. Aan knooppunt 15 slaan we rechts af en even verder volgen we de Fonteinstraat tot de Beiaardbeek (knooppunt 18). We blijven de Fonteinstraat volgen (richting knooppunt 38). Ongeveer 400 meter verder nemen we rechts voetweg 63 (op de perceelsgrens tussen twee akkers), daarna buurtweg 45, tot aan de Kalverstraat, waar we links afslaan.

* Na een steile klim kunnen we op de bank van Ulrich Libbrecht genieten van een mooi vergezicht op de dorpskern van Zulzeke, het achterliggend Elenebos en de Koppenberg. Op het tekstbord vinden we een fragment dat verwijst naar deze plek. We vervolgen onze weg tot aan knooppunt 98, slaan rechts af en wandelen tot aan knooppunt 26. Aan dit knooppunt slaan we rechts af en volgen het tegelpad tot aan de kerk. Op het kerkhof, onder de lindeboom, ligt Ulrich Libbrecht begraven.

LIBBRECHT
GENOOTSCHAP
vzw

Ulrich Libbrechtwandeling
Zulzeke

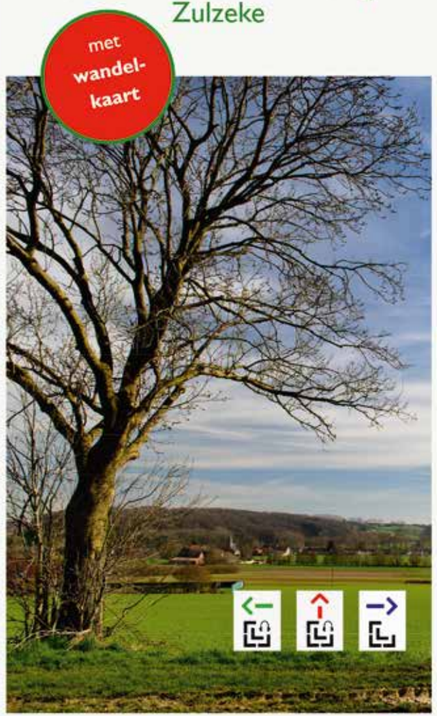

De weg is wijzer dan de wegwijzer.
U. Libbrecht